

LIEDERBACH

AMTSBLATT DER GEMEINDE LIEDERBACH AM TAUNUS

Internet: www.liederbach-taunus.de

www.liederbach.eu

KW 41 · 45. Jahrgang

Samstag, 15. Oktober 2016

Amtliche Bekanntmachungen

Öffentliche Auslegung des Entwurfs der 1. Nachtragshaushaltssatzung und des 1. Nachtragshaushaltsplanes der Gemeinde Liederbach am Taunus für das Haushaltsjahr 2016

Gemäß § 98 HGO i.V.m. § 97 Abs. 2 HGO ist der Entwurf der Haushaltssatzung mit ihren Anlagen unverzüglich nach Vorlage an die Gemeindevertretung, spätestens jedoch am 12. Tag vor der Beschlussfassung durch die Gemeindevertretung an 7 Tagen öffentlich auszulegen.

Die Auslegung ist öffentlich bekanntzugeben.

Nachdem der Gemeindevorstand den Entwurf der 1. Nachtragshaushaltssatzung festgestellt und der Gemeindevertretung am 13. Oktober 2016 zur Beratung und Beschlussfassung vorgelegt hat, wird hiermit öffentlich bekanntgemacht, dass der Entwurf der 1. Nachtragshaushaltssatzung mit seinen Anlagen vom 17. Oktober 2016 bis einschl. 26. Oktober 2016 während der festgelegten Sprechstunden im Rathaus der Gemeinde Liederbach am Taunus, Villebon-Platz 9-11, Zimmer 21, öffentlich ausliegt.

65835 Liederbach am Taunus, 7. Oktober 2016

Der Gemeindevorstand – Eva Söllner – Bürgermeisterin



GEMEINDE LIEDERBACH AM TAUNUS

Entfernung der Papiercontainer „Hinter der Mühle“

Trotz mehrfacher Hinweise und Aufforderungen, die Container in der Straße „Hinter der Mühle“ an den Einkaufsmärkten ordnungsgemäß zu nutzen, hat sich der Zustand der Verschmutzung an dieser Stelle weiter verschlimmert.

Es wurde zunehmend beobachtet, dass auch nicht Liederbacher Bürgerinnen und Bürger ihr Altpapier gerne und leider nicht sachgemäß dort abgeladen haben...

Es ist der Gemeinde nunmehr gar nicht mehr möglich, den Standort mit vertretbarem Aufwand sauber zu halten. Um einer weiteren Vermüllung des Grünstreifens und der öffentlichen Flächen dort entgegenzuwirken, werden die Papiercontainer an diesem Standort zum 14. Oktober 2016 abgezogen.

Es ist sehr bedauerlich, dass wir diese Maßnahme ergreifen müssen, stellt doch die dezentrale Möglichkeit, auch außerhalb der Öffnungszeiten des Wertstoffhofs Papierabfälle in den Containern zu entsorgen, vor allen Dingen für unsere älteren Mitbürgerinnen und Mitbürger eine bequeme Möglichkeit dar, Papierabfälle zeitnah und in fußläufiger Entfernung ordnungsgemäß der Altpapierverwertung zuzuführen.

Die Papiercontainer werden ab 14. Oktober 2016 „Hinter der Mühle“ nicht mehr zur Verfügung stehen und den Standort in der „Rossertstraße“ ergänzen.

An dieser Stelle möchte ich erneut darauf hinweisen, dass die „Blaue Papiertonne“ den Bürgern/-innen jederzeit ohne Mehrkosten zur Verfügung gestellt wird.

65835 Liederbach am Taunus, 11. Oktober 2016

Der Gemeindevorstand – Eva Söllner – Bürgermeisterin

Max und Moritz

Das Familienmusical

Kleine Oper Bad Homburg

Sonntag, den 16. Oktober 2016 um 15:00 Uhr

Liederbachhalle, Wachenheimer Str. 62

Für Kinder ab 5 Jahren

Eintrittskarten zum Preis von 6,- € für Erwachsene, 4,- € für Kinder und 2,- € für Knaxianer gibt es bei Schreibwaren Sulikowski, In den Eichen 2, 65835 Liederbach, Tel. 069 30853131 und an der Tageskasse.

65835 Liederbach am Taunus, 11. Oktober 2016

Der Gemeindevorstand – Eva Söllner – Bürgermeisterin

Sprechstunden der Verwaltung (Telefon 069 300980)

Montag 08:00 bis 12:00 Uhr
(ab 07:00 Uhr nur Einwohnermeldeamt)
Dienstag 08:00 bis 12:00 Uhr
Mittwoch 09:00 bis 12:00 und 15:00 bis 19:00 Uhr
Freitag 08:00 bis 12:00 Uhr
Auch außerhalb der genannten Zeiten nach Terminvereinbarung!

Sprechstunden des Standesamtes Kelkheim

Montag bis Donnerstag 08:00 bis 12:00 Uhr Donnerstag 16:00 bis 18:00 Uhr
Dienstag 14:00 bis 16:00 Uhr Freitag keine Sprechstunde
Anmeldung zur Eheschließung nach tel. Vereinbarung: Telefon 06195 803812

Öffnungszeiten Wertstoffsammelstelle

Sindlinger Weg 10 (neben dem Bauhof der Gemeinde) Montag 16:00-18:00 Uhr · Mittwoch 16:00-18:00 Uhr · Samstag 09:00-13:00 Uhr

Ausländerbeirat auslaenderbeirat@liederbach-taunus.de

Sprechstunde des Schiedsamtes (im Rathaus)

Anmeldung nur nach Vereinbarung unter der Mobil-Nr. 0160 96017808 (Klaus Walter)

Sprechstunde des Ortsgerichtes (im Rathaus)

Mittwoch 18:00 bis 19:00 Uhr

Bürgermeistersprechstunde nach Anmeldung

Mittwoch 15:00 bis 19:00 Uhr

Kinder- und Jugendsprechstunde

jeden ersten Mittwoch im Monat von 15:00 bis 16:00 Uhr

Notrufnummer Wasserwerk: 0171 6878072

ÄRZTLICHER NOTDIENST für alle Krankenkassen und Privatpatienten in dringenden Fällen am Wochenende

Ärztlicher Bereitschaftsdienst Main-Taunus-West

Lindenstraße 10 · 65719 Hofheim am Taunus – Wegen der Bauphase des Klinikums Hofheim ist der Zugang zur Bereitschaftsdienstzentrale nur noch über die Friedensstraße möglich. Dieser Zugang ist (leider nur mit unbeleuchteten Schildern) über den Zugang des Kuratoriums für Heimdialyse möglich. Folgen Sie dem Weg nach oben und man erkennt neben dem alten Klinikgebäude zur linken Hand in ca. 120 Metern das Nebengebäude der Klinik (grünes Gebäude), im Erdgeschoss (Seiteneingang) finden Sie die Bereitschaftsdienstzentrale.

Telefon 116117 und 06192 19292

Öffnungszeiten: Montag, Dienstag und Donnerstag von 19:00 bis 23:00 Uhr · Mittwoch von 14:00 bis 23:00 Uhr
Am Wochenende ab Freitag von 14:00 bis Montag 07:00 Uhr:

An Feiertagen ab dem Vorabend 19:00 Uhr bis zum darauffolgenden Morgen 07:00 Uhr.

– bitte möglichst telefonische Voranmeldung –

Krankentransport Leitstelle

Telefon 06192 5095*

Krankentransport und Rettungsdienst

*Auskunft über ärztlichen Mittwochsdiens, Zahn-, Augen- und HNO-Ärztliche Notdienste

Taunusblick und Brunnenstraße Erneuerung der Trinkwasserleitung und der Verkehrsflächen 2016

Wie bereits an gleicher Stelle ausführlich berichtet, werden in diesem Jahr im Taunusblick und in der Brunnenstraße zwischen Taunusblick und Heidestraße die Trinkwasserleitung und die öffentlichen Verkehrsflächen erneuert.

Im Taunusblick ist zwischenzeitlich die neue Hauptwasserleitung komplett verlegt worden. Im Bereich der Hausnummern 15-23 werden zurzeit die Hausanschlussleitungen im öffentlichen Bereich erneuert und an die neue Hauptwasserleitung angeschlossen.

Im Abschnitt zwischen Brunnenstraße und Hausnummer 15 wurde mit dem Ausbau der Straße und der Gehwege begonnen.

Somit kann jetzt mit der Erneuerung der Trinkwasserleitung und der öffentlichen Verkehrsflächen in der Brunnenstraße von Taunusblick bis zur Kreuzung Heidestraße begonnen werden.

Die Bauarbeiten für diesen Abschnitt beginnen am **Montag, 24. Oktober 2016** und enden am **Samstag, 10. Dezember 2016**.

In diesem Zeitraum muss die Brunnenstraße zwischen Heidestraße und Taunusblick für den Fahrzeugverkehr voll gesperrt werden.

Die Buslinien können die Haltestellen in der Gartenstraße und in der Brunnenstraße nicht anfahren. Entsprechende Hinweise auf Ersatzhaltestellen werden vom Busbetrieb an den jeweiligen Haltestellen angebracht.

Wir bitten alle betroffenen Anwohnerinnen und Anwohner um Verständnis für die Behinderungen und Beeinträchtigungen durch die Baumaßnahme.

65835 Liederbach am Taunus, 11. Oktober 2016
Der Gemeindevorstand – Eva Söllner – Bürgermeisterin

Feldwegesanieierung 2016 in Liederbach am Taunus

In diesem Jahr wird im Rahmen der Feldwegesanieierung der letzte Abschnitt des Hofheimer Weges erneuert.

Es handelt sich um den Abschnitt beginnend in der Senke „Im Lochgraben“ (unterhalb der Kreuzung Hofheimer Weg / Am Zeilsheimer Weg) in Richtung Hofheim und endet an der Wegekreuzung an der Gemarkungsgrenze Hofheim am Schweinemastbetrieb.

Während der Ausführung der Bauarbeiten, in der Zeit **von Montag, 24. Oktober 2016 bis Samstag, 29. Oktober 2016** wird der Wegeabschnitt für den gesamten Verkehr – Fußgänger, Radfahrer, Fahrzeuge – gesperrt.

Wir bitten die Nutzer des Weges schon heute um ihr Verständnis für die unumgänglichen Behinderungen.

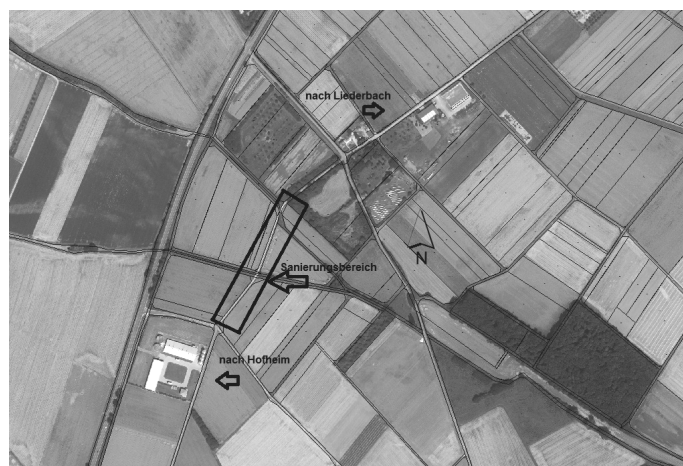

65835 Liederbach am Taunus, 26. September 2016
Der Gemeindevorstand – Eva Söllner – Bürgermeisterin



GEMEINDE LIEDERBACH AM TAUNUS

Vollsperrung Kreuzung Eichkopffallee / Feldbergstraße wegen Straßensanierung

Die Straßenoberfläche aus Verbundpflastersteinen im Kreuzungsbereich Eichkopffallee/Feldbergstraße weist in Teilen starke Schäden auf.

Durch den Bus- und LKW-Verkehr lösen sich die Steine und werden teilweise beim Überfahren aus der Fläche herausgezogen.

Nach mehrfacher, am Ende erfolgloser Reparatur dieser und der anderen gepflasterten Kreuzungen in der Eichkopffallee, werden diese Bereiche in den nächsten Jahren mit einer Asphaltfläche ausgebaut.

Begonnen wird mit der Kreuzung Eichkopffallee / Feldbergstraße.

Für die Arbeiten ist es erforderlich, an zwei Tagen eine Vollsperrung der Einmündung einzurichten.

Der Anliegerverkehr erhält eine provisorische Zufahrt von Im Kohlruß aus über den Ahornweg.

Diese Umleitungsstrecke ist als ein „**Notweg**“ anzusehen, da in Teilbereichen nur eine für den Begegnungsverkehr sehr schmale Straße zur Verfügung steht.

Aus diesem Grund bitten wir alle betroffenen Anlieger sehr herzlich darum, an den beiden Tagen der Vollsperrung die Nutzung ihres Kraftfahrzeuges auf das unumgängliche Maß zu beschränken und im Bereich des Ahornweges umsichtig, rücksichtsvoll und langsam zu fahren.

Die Sperrung wird an folgenden Tagen eingerichtet:

Montag, 17. Oktober 2016, 08:00 Uhr bis

Dienstag, 18. Oktober 2016, 22:00 Uhr

Ein fußläufiges Passieren der Kreuzung ist möglich.

Die Bushaltestellen in der Eichkopffallee werden für den Zeitraum der Sperrung in die Wachenheimer Straße an die Bushaltestelle an der Schule verlegt.

Wir bitten alle Verkehrsteilnehmer, insbesondere die Anwohner des Ahornweges und die über die Feldbergstraße erschlossenen Anlieger, um Verständnis für die Behinderungen durch die Baumaßnahme.

65835 Liederbach am Taunus, 27. September 2016

Der Gemeindevorstand – Eva Söllner – Bürgermeisterin

Kreisverkehrsplatz

Höchster Straße / Sindlinger Weg / Am Wehr Teilspernung wegen Umbau der Bordsteinführung am Innenring

Am Kreisverkehrsplatz (KVP) Höchster Straße / Am Wehr / Sindlinger Weg, sind Schäden an den Bordsteinen zwischen Hauptfahrbahn und dem sogenannten Innenring entstanden.

Durch den Schwerverkehr werden die Bordsteine in Teilbereichen so stark belastet, dass sie, trotz fachlich einwandfreier Herstellung, zerbrechen.

In Abstimmung mit Hessen Mobil als Straßenbaulastträger der Höchster Straße, dem Planungsbüro Scheuermann u. Martin und der Gemeinde Liederbach am Taunus wurde entschieden, die Bordsteine gegen einen Gussasphaltstreifen auszutauschen.

Diese Bauart hat sich bereits bei anderen Kreisverkehrsplätzen, bei denen ähnliche Schäden aufgetreten sind, bewährt.

Für diese Arbeiten ist es erforderlich, an drei Tagen eine Vollsperrung der Einmündung der Straße Am Wehr und Teilspernungen der drei anderen Einmündungen einzurichten. Für den Fahrzeugverkehr wird eine Baustellensignalanlage eingerichtet.

Diese Sperrungen werden an folgenden Tagen eingerichtet:

Mittwoch, 26. Oktober 2016, 08:00 Uhr bis 16:00 Uhr

Donnerstag, 27. Oktober 2016, 08:00 Uhr bis 16:00 Uhr

Samstag, 29. Oktober 2016, 06:00 Uhr bis 22:00 Uhr

Eine fußläufige Erreichbarkeit des Sindlinger Weges und der Straße Am Naßgewann, sowie des Fuß- und Radweges nach Unterliederbach ist gegeben.

Wir bitten alle Verkehrsteilnehmer, insbesondere die Anlieger der Straße Am Wehr und An der Untermühle, um Verständnis für die Behinderungen durch die Baumaßnahme.

65835 Liederbach am Taunus, 26. September 2016

Der Gemeindevorstand – Eva Söllner – Bürgermeisterin

Treffen der Integrationslotsen der Gemeinde Liederbach

Am 19. Oktober 2016 um 18:00 Uhr treffen sich die Integrationslotsen der Gemeinde Liederbach in der Liederbachhalle Raum 3. Das Integrationsteam ist eine Gruppe von derzeit 22 Personen, die Asylbewerbern mit Bleiberecht dabei helfen, sich in unserer Gesellschaft zu integrieren.

Dabei liegt das Hauptaugenmerk zunächst auf der Hilfe bei der Wohnraumbeschaffung, Arbeitsplatzsuche und Unterstützung bei den alltäglichen Dingen des Lebens, wie z.B. Behörden- und Arztbesuchen.

Gäste und Interessierte an der Arbeit des Integrationsteams sind sehr willkommen und herzlich zu dem Treffen eingeladen.

Weitere Informationen zur ehrenamtlichen Arbeit der Integrationslotsen erteilt im Rathaus der Sozialreferent, Herr Walter Löhr unter der Tel.-Nr. 069 3009840.

65835 Liederbach am Taunus, 11. Oktober 2016

Der Gemeindevorstand – Eva Söllner – Bürgermeisterin



Im Kohlruß 2, 65835 Liederbach am Ts.

Telefon: 06196 651238-0

Telefax: 06196 651238-5

buecherei@liederbach-taunus.de

Viele, viele tolle Bücher ... und wir stellen sie Ihnen vor

Johanna Ziesing, Buchhändlerin
und Andrea Ewering, Bibliothekarin

am Dienstag, 18. Oktober 2016

um 19:30 Uhr

in der Bucherei Liederbach

Lassen Sie sich bei einem Glas Wein auf neue, spannende, berührende Geschichten ein. Wir stellen Ihnen eine Auswahl interessanter und aktueller Bücher vor.

Der Eintritt ist frei.

IMPRESSUM:

Herausgeber:

Der Gemeindevorstand der Gemeinde Liederbach am Taunus,
Villebon-Platz 9-11, 65835 Liederbach am Ts.,

Telefon 069 300980, Telefax 069 3009835 · Zustellung
wöchentlich samstags – kostenlos an alle Haushalte



Im Kohlruß 2, 65835 Liederbach am Ts.
Telefon: 06196 651238-0
Telefax: 06196 651238-5
buecherei@liederbach-taunus.de

**tiptoi Star Wars –
Die Show mit THiLO in der Bücherei Liederbach
am Montag, 31. Oktober 2016 um 15:00 Uhr
für alle Kinder ab 7 Jahren**

THiLO, der bekannte Kinderbuchautor, kommt am Montag, 31. Oktober 2016 um 15:00 Uhr mit seiner tiptoi Star Wars-Show nach Liederbach. Er präsentiert sein tiptoi-Buch Star Wars (Episoden I-VI) und sein neues tiptoi-Buch Star Wars – Das Erwachen der Macht (Episode VII).

Begleitet von den Original-Bildern der Filme auf Leinwand und den Original-Dialogen liest er aus den Büchern vor. Der tiptoi-Stift spielt beim Antippen die Originalstimmen und typischen Sounds, darunter Darth Vaders Atem, das Summen der Lichtschwerter und Meister Yodas verdrehte Sätze.

Frau Siefert, von der Buchhandlung Kolibri wird mit einem Büchertisch vertreten sein. Ihr habt dann die Möglichkeit, die beiden tiptoi Star Wars-Bücher zu kaufen und von THiLO signieren zu lassen!

Für Kinder ab 7 Jahren. Die Eintrittskarten kosten 3,- € und sind in der Bücherei und in der Buchhandlung Kolibri erhältlich.

**Haltestellenausfälle in Liederbach-Niederhofheim
am 17./18. Oktober**

Aufgrund von Baumaßnahmen wird am Montag, 17. Oktober und Dienstag, 18. Oktober, in Liederbach-Niederhofheim die Durchfahrt Eichkopfallée in Höhe der Feuerwehr/Liederbachhalle gesperrt. In Richtung Sulzbach MTZ entfallen deshalb die beiden Haltestellen „Liederbachhalle“ und „Eichkopfallée“. Betroffen sind die Buslinien 804 und 814.

Als Ersatz dienen die Schulbushaltestellen in der Wachenheimer Straße.

Weitere Informationen finden Sie unter www.mtv-web.de.

**Beratungszeiten der
Deutschen Rentenversicherung Bund im Rathaus**

Am **Mittwoch, dem 2. November 2016 in der Zeit von 17:00 Uhr bis 19:00 Uhr** wird Herr Reinhard Lippert (Versichertenberater Deutsche Rentenversicherung Bund) Fragen zur gesetzlichen Rentenversicherung für Einwohner der Gemeinde Liederbach am Taunus beantworten. Wir weisen darauf hin, dass in dieser Beratungszeit **keine** Rentenanträge und **keine** Anträge auf Kontenklärungen gestellt werden können, da hierfür die gegebene Zeit nicht ausreicht.

Regelmäßige Beratungstermine sind nicht möglich, deshalb werden die jeweiligen Termine im Amtsblatt der Gemeinde Liederbach am Taunus veröffentlicht und werden auch nur an Einwohner der Gemeinde Liederbach am Taunus vergeben.

Da die Nachfrage an Beratung größer ist als der Zeitrahmen, der zur Verfügung steht, ist es notwendig, einen Termin unter folgender Telefonnummer 069 30098-22 zu vereinbaren.

65835 Liederbach am Taunus, 15. Oktober 2016
Der Gemeindevorstand – Eva Söllner – Bürgermeisterin

Für Sie Abfall – für andere wertvoll

An die Gemeindeverwaltung
Villebon-Platz 9-11, 65835 Liederbach

Ich biete folgende gebrauchsfähige Gegenstände kostenlos an:

Meine Telefonnummer lautet: _____

Meine Anschrift (wird nicht veröffentlicht): _____

Vorname und Name: _____

Straße und Hausnummer: _____

Gemeinde Liederbach am Taunus

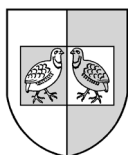

Stellenausschreibung

Wegen Inanspruchnahme der Elternzeit suchen wir zur Verstärkung des Teams in der Gemeindekasse zum 1. Dezember 2016 befristet

eine/n Verwaltungsangestellte/n

mit einer wöchentlichen Arbeitszeit von 20 Stunden.

Die Vergütung erfolgt nach Entgeltgruppe 6 des Tarifvertrages des öffentlichen Dienstes (EG6 TVöD).

Ihre Aufgaben:

- Abwicklung der Sprechstunden mit Führung der Barkasse
- Verbuchung von Kassenbewegungen
- Vorbereitung der Tagesabschlüsse
- Einleitung des Mahn- und Vollstreckungsverfahrens
- Belegprüfung
- Belegablage

Die Änderung in der Geschäftsverteilung bleibt vorbehalten.

Profil:

- Sie kommen idealerweise aus dem Bereich des Kassenwesens
- Sie verfügen über eine abgeschlossene Verwaltungsbildung
- Sie verfügen über Kenntnis in der Doppik
- Sie können idealerweise die Finanzsoftware MPS anwenden
- Sie sind engagiert, belastbar, flexibel und arbeiten selbstständig

Haben wir Interesse geweckt?

Dann freuen wir uns auf Ihre aussagekräftige Bewerbung bis zum 28. Oktober 2016 an den

**Gemeindevorstand
der Gemeinde Liederbach am Taunus
– Personalamt –
Villebon-Platz 9-11
65835 Liederbach am Taunus.**

Fragen beantworten wir gerne unter der Rufnummer 069 30098-14 (Herr Vogl).

Stadt Kelkheim (Taunus)

Der Magistrat



An alle Berufsanfängerinnen und Berufsanfänger 2017!

Sie sind an einer zukunftsorientierten Ausbildung in einer modernen Verwaltung interessiert?
Dann kommen Sie doch zu uns!

Die Stadtverwaltung Kelkheim (Taunus) sucht

Auszubildende

für den Beruf

Verwaltungsfachangestellte/r.

Bewerben Sie sich bis zum
4. November 2016.

Wir freuen uns auf Ihre Bewerbung, der Sie bitte die üblichen Unterlagen

- einen tabellarischen Lebenslauf und
- Kopien der letzten beiden Zeugnisse beifügen.

Einstellungsvoraussetzung:

Mittlere Reife, ein schulrechtlich als gleich- oder höherwertig anerkannter Bildungsstand.

Haben Sie noch Fragen?

Dann wenden Sie sich bitte an Herrn Voßberg,
Telefonnummer 06195 803-213.

Bewerbungen richten Sie bitte an:

**Magistrat der Stadt Kelkheim
Personalamt
Gagernring 6
65779 Kelkheim (Taunus)**

Gerne können Sie Ihre Bewerbung auch als E-Mail an
personalamt@kelkheim.de senden.

KELKHEIM (TAUNUS), 5. OKTOBER 2016
DER MAGISTRAT – ALBRECHT KÜNDIGER – BÜRGERMEISTER

Homepage und E-Mail-Adressen der Gemeinde Liederbach – Auszug –

Homepage:

Ämter und E-Mail-Adressen

Bürgermeisterin Eva Söllner

Bauamt

Bauhof

Bücherei

Hauptamt

Gemeindeverwaltung zentral

Gemeindekasse

www.liederbach-taunus.de

buergermeisterin@liederbach-taunus.de

bauamt@liederbach-taunus.de

bauhof@liederbach-taunus.de

buecherei@liederbach-taunus.de

hauptamt@liederbach-taunus.de

info@liederbach-taunus.de

kasse@liederbach-taunus.de

Anmeldung zum 36. Weihnachtsmarkt 2016

2. Adventssonntag, 4. Dezember 2016

Aufbau Samstag, 3. Dezember 2016 ab 13:00 Uhr

Verein: _____

Ansprechpartner: _____

Adresse: _____

Telefon/Fax/E-Mail: _____

Es wird angeboten: _____

Es wird benötigt (bitte Anzahl angeben):

Hütte _____

Strom _____

Kraftstrom (inkl. Anschlusswert) _____

Tische _____

Bänke _____

Sonstiges _____

Anmeldeschluss: Mittwoch, 2. November 2016

Abschlussbesprechung: Mittwoch, 9. November 2016, 19.30 Uhr, Liederbachhalle

Standgebühr: überweisen Sie die Standgebühr von 35,- € bis zum
30. November 2016 auf das Konto der Gemeinde Liederbach
BIC: HELADEF1TSK
IBAN: DE72 5125 0000 0057 0253 36

Der Erlös wird folgender Institution gespendet: _____

Spendenübergabe am Montag, 23. Januar 2017, 19:30 Uhr in der Liederbachhalle

Liederbach am Taunus, den _____

(Unterschrift)